マンション

狭いキッチンは向きを変えオープンに見晴らし&ダイニングへ直線動線も◎に

黒のソファ×黒フレームの灯り採り窓がスタイリッシュ

キッチンから主寝室の窓が見えるよう設計。天井高をあげた勾配天井で空間も広々

BEFORE

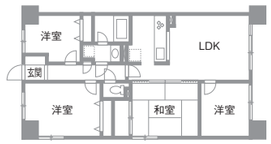

このハイカウンターを置くためキッチン位置を移動

AFTER

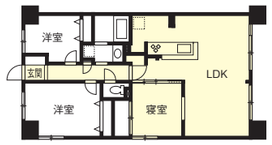

靴箱はシートを貼り加工

LDK 側は右下が出入り口

ドアを閉めたまま猫が出入りできるよう一工夫

パインのカップボードから茶箪笥までタイプの違う家具がズラリ。この家具に合わせてラスティックで幅広なオーク材をチョイス

BEFORE

閉塞感のある以前のキッチン

リフォームの内容	家の悩み・不満
■洋室を取り込み広々LDK	■LDKが狭い、洋室はいらない
■Lは勾配天井で開放的に	■小窓付キッチンは圧迫感あり
■Kは寝室の窓が見える位置に	■絨毯を無垢床に変えたい
■無垢床で家具が映える家に	■和室を主寝室に変えたい

上質な家具と無垢床が奏でるミックスインテリア

新築購入から19年。小窓タイプのキッチンは圧迫感があり、LDKも狭くて使いづらい。何より大好きな家具がイマイチ映えないことも不満だったので、念願だったリフォームを決意。お洒落な実例が気に入ってモアリビングに依頼した。

隣接する洋室を取り込み、リビングは構造躯体の勾配を活かした天井にすることで開放的なLDKに。キッチンは90度向きを変え、主寝室の窓やリビングまで見渡せるよう設計している。ダイニングへのまっすぐな動線も好評だ。こだわりの床材はラスティックな無垢の幅広オークをチョイス、年代やタイプの違う上質な家具の個性をうまくまとめている。黒のソファ＋黒フレームの灯り採り窓でスタイリッシュ感もプラス。このミックス感もいい感じ。「キッチンからの眺めが最高で、気持ちよく家事ができます」。

DATA

愛知県／M邸［築19年］
［家族構成］夫婦＋子ども1人
［工法・構造］鉄筋コンクリート

リフォーム費用 530万円
リフォーム面積 47.20㎡［14.2坪］
物件面積 74.70㎡［22.5坪］

費用内訳

解体工事	20万円
大工工事	220万円
設備工事	60万円
電気工事	30万円
建具造作工事	60万円
内装工事	40万円
その他工事	100万円

新しくした設備・建材

キッチン／クリナップ
床材／岡崎製材
建具／ナガイ

会社の特長

プラン提案
デザイン
大規模・全面
耐震補強・断熱
自然素材・エコ
中古購入サポート

Works

HPを大リニューアル コンテンツも充実！

リフォームプランを新たに追加。見たい事例がスグに見つかる使いやすいフォーマットで、スマホの操作性アップ！
https://www.moreliving.co.jp/

Company

佐藤社長が本を出版 中古×リノベーション

理想の住まいを低コストで手に入れる中古購入×リノベーション。中古物件の選び方、リフォーム・リノベーションのポイントを具体的に解説。

手がけた会社 I モアリビング

施工対応エリア	北海道・東北	関東	中部	関西	中国・四国	九州・沖縄
	愛知、岐阜（一部地域を除く）					

カタログを取り寄せる

もらえるカタログはこちら

同社のリフォームに対する姿勢が記されている会社案内と、お客様のための「理想の生活空間」を叶えるリフォーム例をまとめた実例集「スタイリッシュリフォームのモアリビング事例」をセットでお送りします。

電話で問い合わせる

［無料］☎0037-6191-4232
※IP電話など、一部お繋ぎ出来ない電話もございます（携帯電話は可）

［会社概要］
《正式社名》（株）桶庄
《住所》愛知県名古屋市東区主税町 4-48
《TEL》0120-11-7876
《URL》http://www.moreliving.co.jp/
《営業時間》9：00～18：00
《設立》1978年8月 《資本金》3100万円
《従業員数》134名
《担当・施工体制》1人のプランナー・アドバイザーが引き渡しまで一貫して担当
《有資格者》一級建築士、二級建築士、一級建築施工管理技士、二級建築施工管理技士、耐震診断士、インテリアコーディネーター、二級福祉住環境コーディネーター（R）、宅地建物取引士、増改築相談員、ファイナンシャルプランナー、住宅ローンアドバイザー
《支店・営業所》名古屋市内を中心に8拠点。名古屋市東区2店・緑区1店・春日井市2店・稲沢市1店・長久手市1店・岐阜県多治見市1店
《建設業許可番号》
国土交通大臣許可（般-23）第24326号
《一級建築士事務所登録番号》
愛知県知事登録（い-25）第10635号
《施工件数》4152件（2013年）
《宅建業免許番号》
愛知県知事免許（2）第20847号
《保証・アフター》最長10年間保証書を発行。完工後ご不満があれば無償でやり直すことも可能。アンケートを発送しメンテナンスやご要望にその都度対応。

［得意なリフォーム金額帯］※単位（万）
0 500 1,000 1,500 2,000